

Instrucciones de instalación

Herramientas necesarias



Imagen del producto



1 lámpara
1 caja de controles

PASOS

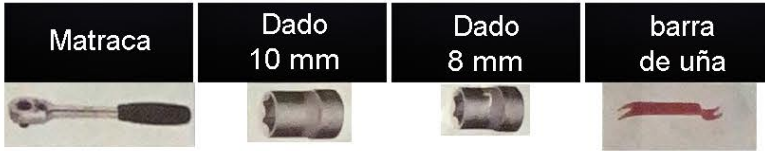

1. Abra el maletero, retire el botón a presión, levante el tapiz



2. Retire el enchufe de conexión y los 3 tornillos.



3. Retire los tornillos de la lámpara de porta placa y desatornillar piezas cromadas.



4. Retire la lámpara plana y la lámpara de matrícula



5. Quite el clip de la placa e instale en la lámpara del maletero



6. Instale la luz del maletero y la moldura del porta placa



7. Instale la lámpara nueva y haga la conexión como muestra la foto (lámpara de maletero y lámpara)



8. Vuelva a colocar el tapiz y presione el cierre de plástico.



9. Terminado

Funciones

ANTES



DESPUÉS

PASOS



1. Luz de marcha (al encender los cuartos)



2. Luz de freno



3. Luz direccional color ámbar (izquierda derecha) y luz intermitente



4. Luz de reversa color blanco



5. Encendido completo



6. Encendido progresivo al encender el auto



7. Encendido lateral



8. Encendido completo y reversa



Calavera apagada